北京市生产建设项目水土保持设施

验收鉴定书

项 目 名 称：首农食品平谷原种猪场

项 目 编 号：京平农立 2020-A002

建 设 地 点：北京市平谷区

验 收 单 位：北京中育种猪有限责任公司

2022 年 8 月 11 日

一、生产建设项目水土保持设施验收基本情况表

项目名称	首农食品平谷原种猪场	行业类别	其他类型
主管部门（或主要投资方）	北京中育种猪有限责任公司	项目性质	新建
水土保持方案（或水影响评价文件）批复机关、文号及时间	北京市水务局、京水评审〔2020〕55号 2020年4月26日		
水土保持方案（或水影响评价文件）变更批复机关、文号及时间	/		
水土保持初步设计批复机关、文号及时间	/		
项目建设起止时间	2020年6月-2022年7月		
水土保持方案（或水影响评价文件）编制单位	北京市一零一地质有限公司（原北京市一零一地质大队）		
水土保持初步设计单位	/		
水土保持监测单位	北京地勘水环工程设计研究院有限公司		
水土保持施工单位	北京城建八建设发展有限责任公司、北京华联恒基基础工程有限公司		
水土保持监理单位	北京双圆工程咨询监理有限公司		
水土保持设施验收报告编制单位	北京地勘水环工程设计研究院有限公司		
水土保持设施管护单位	北京中育种猪有限责任公司		
验收材料公式网址			

二、验收意见

根据《水利部关于加强事中事后监管规范生产建设项目水土保持设施自主验收的通知》（水保〔2017〕365 号）、《生产建设项目水土保持设施自主验收规程（试行）》（办水保〔2018〕133 号）和《北京市水务局关于加强事中事后监管规范生产建设项目水土保持设施验收工作的通知》（京水务郊［2018］53 号）规定，北京中育种猪有限责任公司于 2022 年 8 月 11 日通过视频会议召开了首农食品平谷原种猪场水土保持设施验收会议。参加会议的有水土保持监测单位及水土保持设施验收报告编制单位北京地勘水环工程设计研究院有限公司、施工单位北京城建八建设发展有限责任公司、北京华联恒基基础工程有限公司、监理单位北京双圆工程咨询监理有限公司、水影响评价报告编制单位北京市一零一地质有限公司（原北京市一零一地质大队）以及特邀专家。会议成立了验收组（名单附后）。

验收组及与会代表通过视频会议观看了项目区的影像资料、查阅了工程技术资料，听取了建设、监理、监测、验收报告编制单位等单位的汇报，经质询、讨论，形成了首农食品平谷原种猪场水土保持设施验收意见。

（一）项目概况

首农食品平谷原种猪场位于北京市平谷区峪口镇胡家营村，建设内容主要为建设一个种猪场及洗消中心。总建筑面积为 71893m^2，其中南侧原种猪场地块建筑面积为 69751m^2，东北侧洗消中心地块建筑面积为 2142m^2。工程于 2020 年 6 月开工，2022 年 7 月完工。

（二）水影响评价报告批复情况

2020 年 4 月 26 日，取得《北京市水务局关于首农食品平谷原种猪场水影响评价报告书的批复》（京水评审〔2020〕55 号）。批复的水土流失防治责任范围 29.07 公顷，项目最终实际验收的水土流失防治责任范围为 29.07 公顷，项目实际总占地面积与水评批复的水土流失防治责任范围一致。

（三）水土保持初步设计情况

首农食品平谷原种猪场无水土保持初步设计内容。

（四）水土保持监测情况

2020 年 8 月，监测单位进场后，按照相关规范要求，进行了资料分析监测和现场调查监测。项目整体完工后，2022 年 8 月编制单位完成了监测总结报告，监测总结报告内容主要结论为：实施的水土保持防治措施控制和减少了施工过程中的水土流失，水土流失防治指标达到了水影响评价报告确定的目标值。

（五）验收报告编制情况和主要结论

北京中育种猪有限责任公司委托北京地勘水环工程设计研究院有限公司开展了水土保持设施验收工作，提交了《首农食品平谷原种猪场水土保持设施验收报告》。验收报告意见主要结论为：建设单位编制了水影响评价报告，委托主体监理并替代开展了水土保持监理工作，施工过程中开展了水土保持监测工作，按照水影响评价报告落实了水土保持措施，水土保持措施质量合格，水土保持设施运行正常；水土保持后续管理维护责任落实。该项目水土保持设施验收达到了验收要求，具备验收条件。

（六）验收结论

该项目建设过程中落实了水影响评价报告及批复文件要求，项目建设单位已于2020年8月24日缴纳水土保持补偿费406980元，工程建设完成了水土流失防治和治理措施建设，水土流失防治指标达到了水土保持方案确定的目标值，符合水土保持设施验收的条件，同意该项目水土保持设施通过验收。

（七）后续管护要求

1、完善水土保持设施的管理和维护制度；

2、做好水土保持设施的后期管护工作。

主要水土保持设施清单		
工程措施	下凹式绿地（hm^2）	3.76
	透水铺装（m^2）	380
	截洪沟（m）	687.5
	雨水调蓄池（m^3）	5000
植物措施	撒播草籽（hm^2）	8.25（其中植被护坡1.53hm^2）
水土保持设施实景照片		

蓄水池

下凹式绿地（洗消中心）

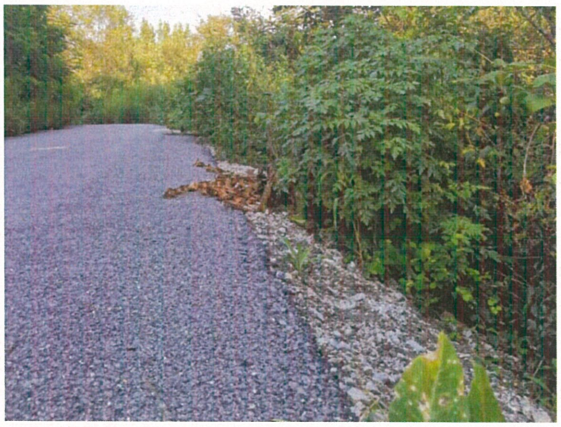

下凹式绿地（原种猪场）

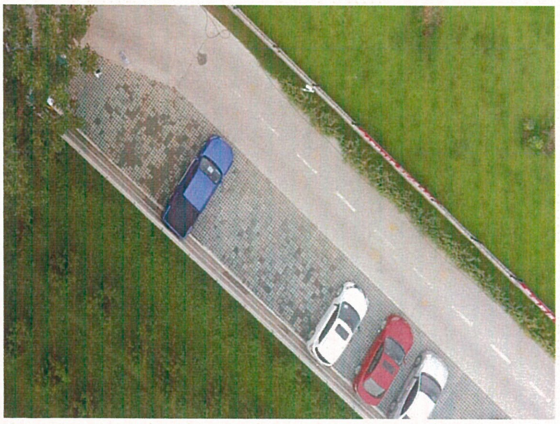

透水铺装

洗消中心透水铺装

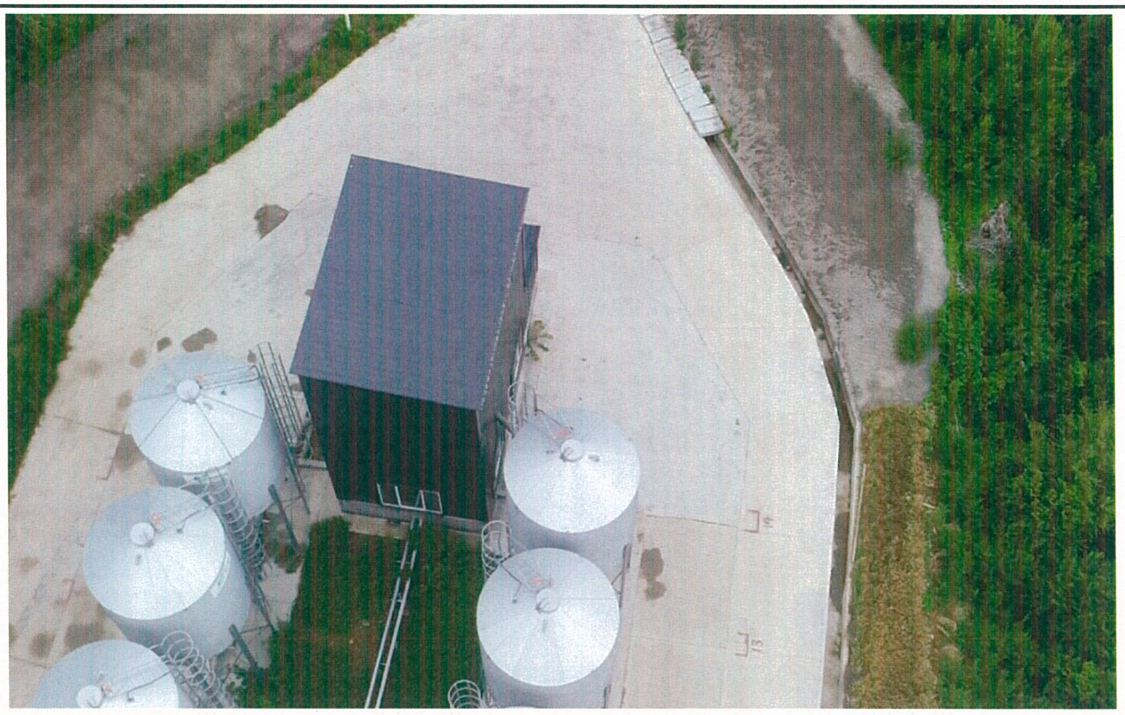

截洪沟

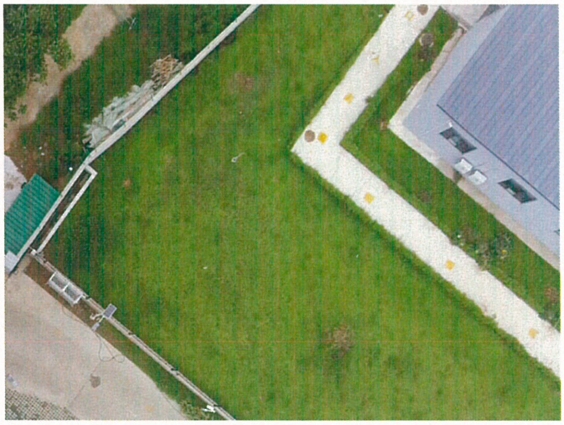

洗消中心绿化恢复

原种猪场绿化恢复

附：水土保持设施竣工验收图

北京地勘水环工程设计研究院有限公司

核定		原种食品平谷原种猪场		验收	阶段
审查				水保	部分
校核		水土保持设施验收竣工图			
设计					
制图					
描图					
设计证号		比例	1:4000	日期	2022.08
资质证号	水保方案（京）字第0085号	图号	附图5		

三、验收组成员签字表

分工	姓名	单　位	职务/职称	签 字	备注
组长	康小有	北京中育种猪有限责任公司	项目负责人		建设单位
成员	祖重阳	北京地勘水环工程设计研究院有限公司	项目经理		监测单位
	孙亚平	北京地勘水环工程设计研究院有限公司	项目经理		验收报告编制单位
	苟国庆	北京双圆工程咨询监理有限公司	项目总监		监理单位
	刘文清	北京市一零一地质有限公司 （原北京市一零一地质大队）	高工		水评编制单位
	屈江涛	北京城建八建设发展有限责任公司	项目经理		施工单位
	张洪杰	北京华联恒基基础工程有限公司	项目经理		
	康小有	北京中育种猪有限责任公司	项目负责人		管护单位
	毕华兴	北京林业大学	教授		特邀专家